# Arbeitskarte Neuaufstellung Flächennutzungsplan

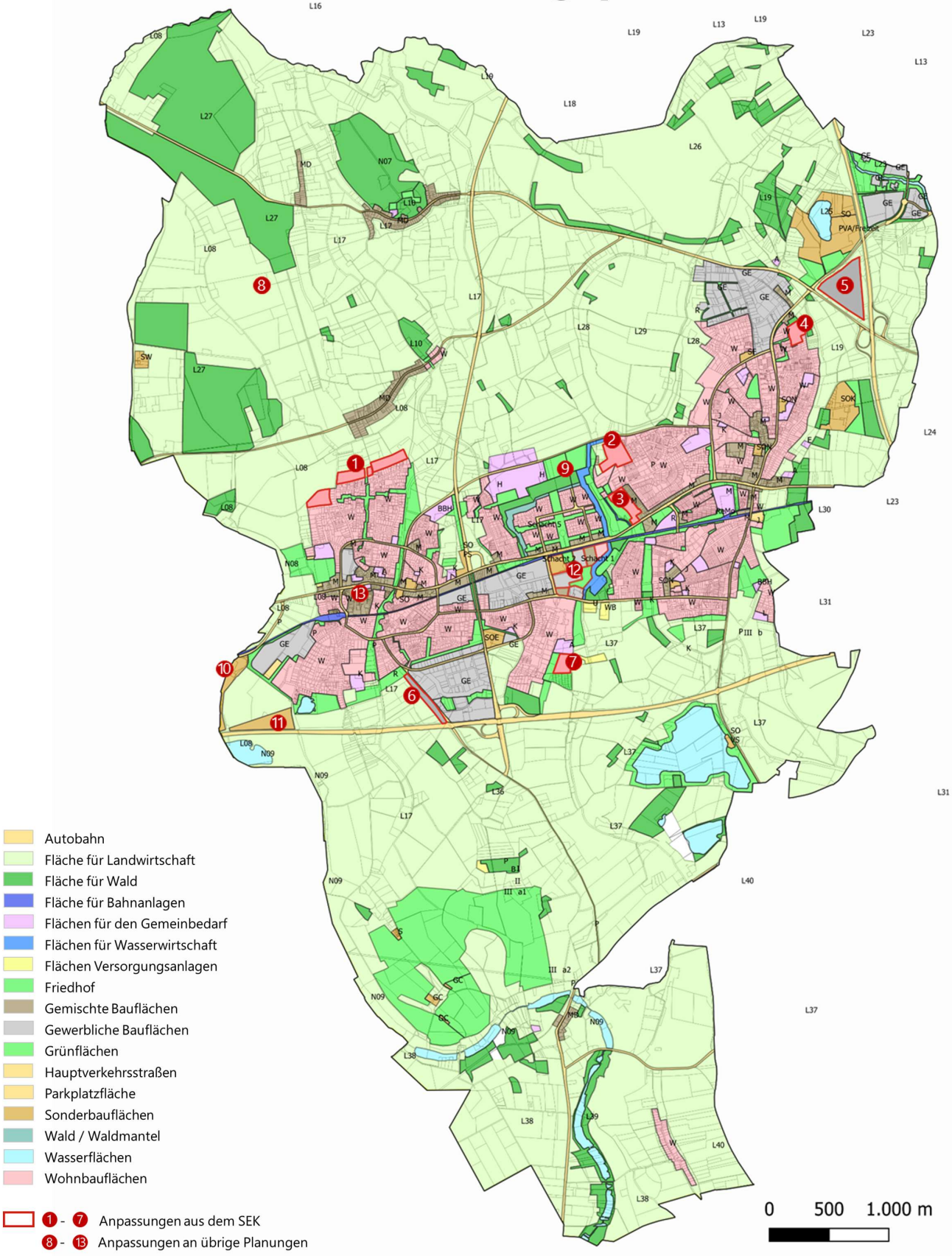


cima. 26.10.2022